

Inventarizācijas  
dokumenti dabā  
pārbaudīti un  
izmaiņas izpildītas  
« 12. » 06. 1997. g.  
Izpild. \_\_\_\_\_  
Pārbaud. \_\_\_\_\_

KOPIJA

**INVENTARIZĀCIJAS LIETA**  
Nr. 435  
Pilsēta, pilsētciemats Tukums  
rajons \_\_\_\_\_  
iela, prosp. Raudas mājas Nr. 10  
pagasts \_\_\_\_\_  
māju nosaukums \_\_\_\_\_  
kvartāls Nr. \_\_\_\_\_ grupā Nr. \_\_\_\_\_ grunts \_\_\_\_\_

Uz zemes gabala atrodošos celtnu īpašnieki

Datums	Ipašnieka uzvārds, vārds un tēva v.	Ideālā daļa	Dokumenti, kas nosaka īpašuma tiesības
12.06.97.	<i>Teders Ģerps</i>	1	<i>Zemesgrāmatu akts nostiprināts Tukuma pilsētas zemesgrāmatā folijā Nr. 104, žurnāla Nr. 625, 1996. gada 29. maijā Kadastra Nr. 9001 004 0075</i>

Zemes gabala eksplikācija (kv. m)

Ieraksta datums	Visas zemes gabala laukums	Tai skaitā					Zemes gabals izdalīts ar lēmumu <i>Tukuma pils. domes lēm. Nr. 222, 30.05.95.</i>	Papildus gabals	
		apbūv. lauk.	pagalms	sakņu dārzs	augļu dārzs	pārējie		lēmums	platība
12.06.97.	1386	388				998			

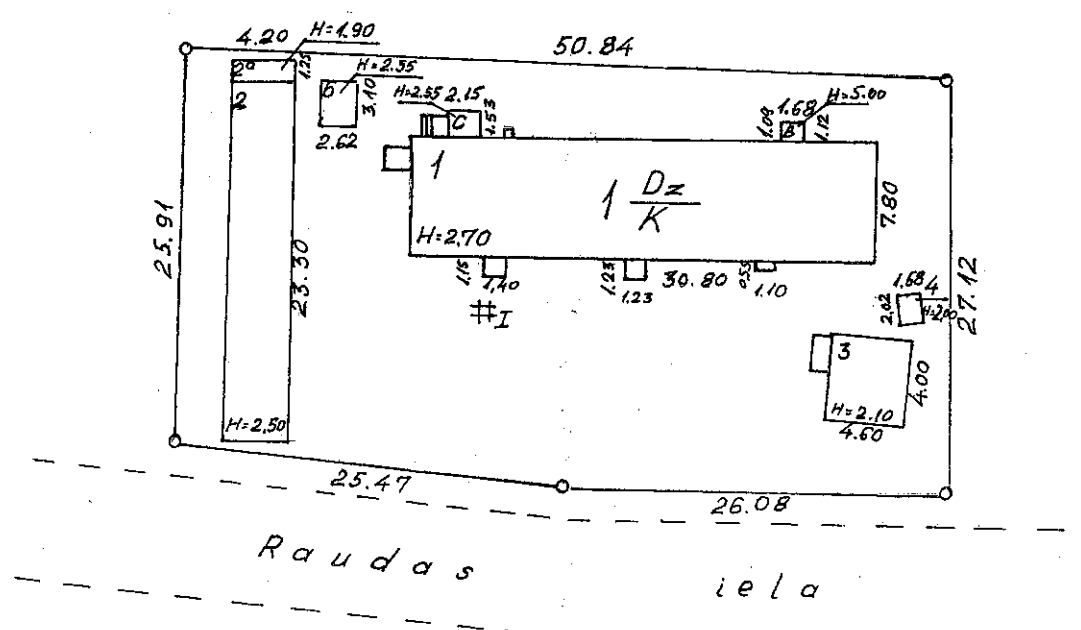

Kopija pareiza

P s t s  
 Līgums: Tukums  
Raudas iela Nr. 10  
 M 1:500  
 Galv. inžen. A. Strēlis  
 Pārbaudīt D. Upmanis  
 Izpildītājs 12.06.97.

Situācijas  
 plāns  
 Lapa Nr.    Lapu skaits     
 Tukuma NTVB

Stava plans — Поэтажный план

Plānveiduma numurs —  
Pl = 1.75

celmes  
ciparsa N

№ 001 (nosaukums) — Tukuma pilsēta (ciematā) — Tukuma rajons  
PILSONS

VIETA — Rūdnas ielā N 10

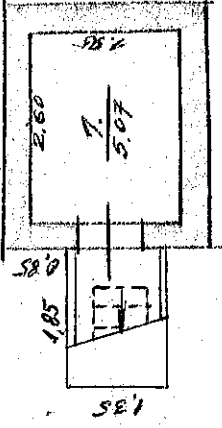

Inventarizācijas dokumenti dabā pārbaudīti un izmaiņas izpildītas  
«12.» 06. 1987. g.  
Izpild. *[Signature]*  
Pārbaud. \_\_\_\_\_  
Pagraba ieeja

№ 001  
MACHINAS 14100

Kopija pareiza

Inventarizators — Inventarizators J. Rof-  
U. Gudimovs

Pārbaudītājs — Pārbaudītājs J. Rof-  
U. Gudimovs  
1987. g. VII 19. 6/8

Invertzāģēšanas  
dokumenti dabā  
pārbaudīti un  
izmaiņas izpildītas  
«12.» 06. 19. 97. g.  
Izpild. *[Signature]*  
Pārbaud. \_\_\_\_\_

- 1) Pagraba ieejas nojume
- 2) Tualetes stāvvalds
- 3) Nr. 9" novietojums

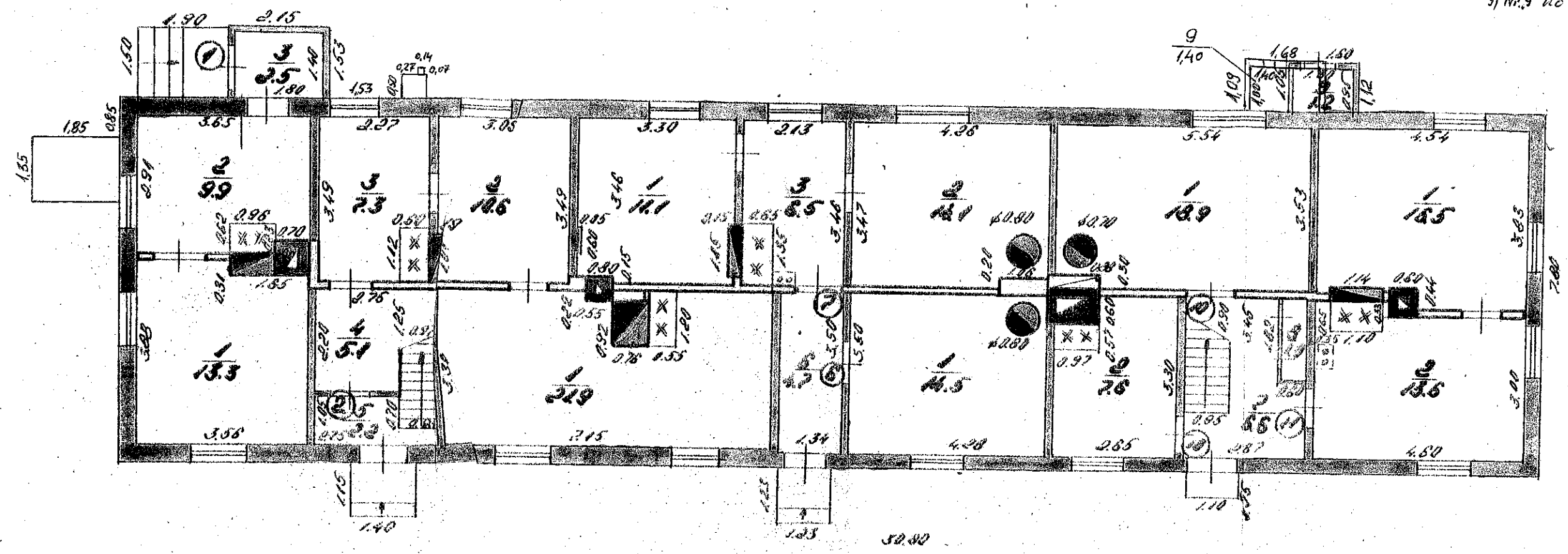

Kopija pareiza *[Signature]*

Pasūtītājs: _____		Adrese: <i>TUKUMS</i>	
Līgums: _____		<i>RAUDAS IELA 10.</i>	
M 1:100	<i>H-2.38</i>	Celtnes № <i>4</i>	Lapa Nr.
Galv. inžen.			Lapu skaits
Pārbaudīt	<i>H. S. [Signature]</i> 18.08.97.	1. stāva plāns	<i>TUKUMS Nr. 10.</i>
Izpildītājs	<i>H. S. [Signature]</i> 97.		

Inventarizācijas dokumenti dabā pārbaudīti un izmaiņas izpildītas  
 «12.» 06. 1996. g.  
 Izpild. *[Signature]*  
 Pārbaud. \_\_\_\_\_

- 1) Koplietoš. tualete Nr. 5.
- 2) Pietiekamais Nr. 6

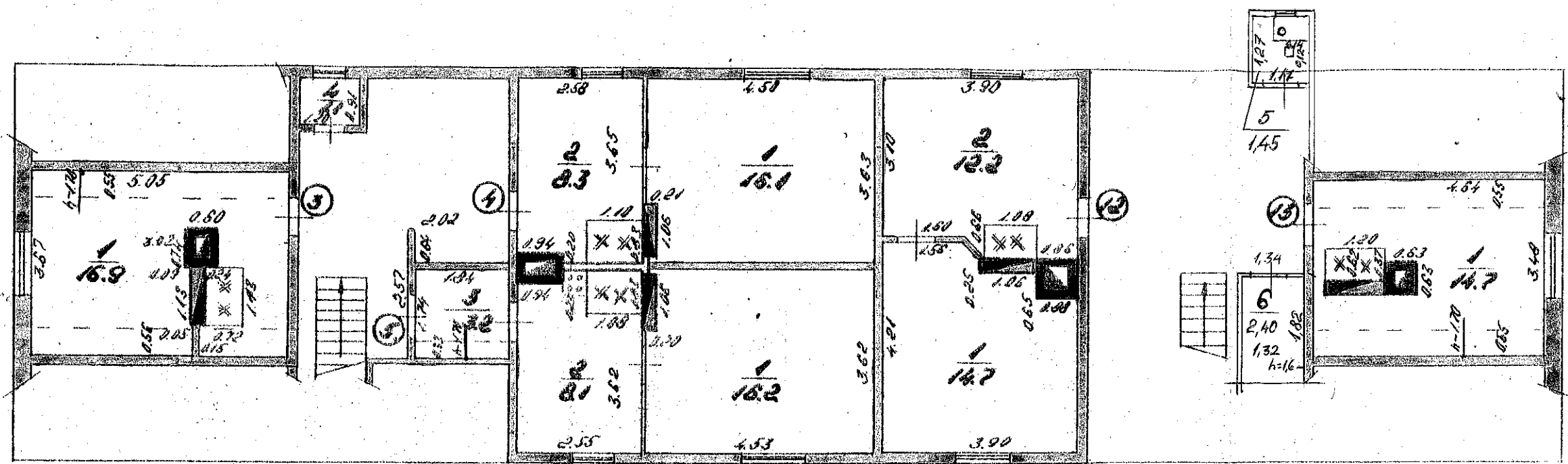

Kopija pareiza *[Signature]*

Pasūtītājs: _____		Adrese: <i>Jurģons</i>	
Līgums: _____		<i>Puļļons 1211 10</i>	
M 1:100	<i>H. 2.15. 2.20</i>	Celtnes № <i>1</i>	Lapa Nr. _____
Galv. inžen.	_____		Lapu skaits _____
Pārbaudīti	<i>U. Silve 18.08.94</i>	stāva plāns	<i>[Signature]</i>
Izpildītājs	<i>I. Sprūģis 94</i>		

PLĀNA EKSPLIKĀCIJA

CELTNES Nr. 1

ajons \_\_\_\_\_ Pilsēta/Pagasts TUMIŅI iela DAVĪDI

āju nosaukums \_\_\_\_\_ mājas Nr. 10

raksta alums	Slāvi	Dziroklis Nr.	Telpu Nr.	Telpu nosaukumi	Tumša, pusumša	Praktiskā telpu izmērošana	Laukums pēc iekšējiem izmēriem m²				Telpu iekš. augstums no grīdas līdz griestiem	
							kopa	no tā				
								apdzīvotais	lietderīgais	palīg-laukums		
				<u>DAVĪDI CEĻNES</u>								
				<u>1. DAVĪDI</u>			<u>5.04</u>				<u>5.04</u>	<u>1.75</u>
				<u>2. VIRTŪS</u>								
				<u>1. JIŅŅA</u>			<u>13.3</u>	<u>13.3</u>	<u>13.3</u>			<u>2.38</u>
				<u>2. VIRTŪS</u>			<u>9.9</u>		<u>9.9</u>		<u>9.9</u>	
				<u>3. PĒKŠNĀKI</u>			<u>2.5</u>		<u>2.5</u>		<u>2.5</u>	
				<u>1. DZĪV. KOPĀ</u>			<u>25.7</u>	<u>13.3</u>	<u>25.7</u>		<u>12.4</u>	
				<u>1. JIŅŅA</u>			<u>21.9</u>	<u>21.9</u>	<u>21.9</u>			<u>2.38</u>
				<u>2. -</u>			<u>10.6</u>	<u>10.6</u>	<u>10.6</u>			
				<u>3. VIRTŪS</u>			<u>7.3</u>		<u>7.3</u>		<u>7.3</u>	
				<u>4. PĒKŠNĀKI</u>			<u>5.1</u>		<u>5.1</u>		<u>5.1</u>	
				<u>2. DZĪV. KOPĀ</u>			<u>44.9</u>	<u>32.5</u>	<u>44.9</u>		<u>12.4</u>	
				<u>1. JIŅŅA</u>			<u>14.5</u>	<u>14.5</u>	<u>14.5</u>			<u>2.38</u>
				<u>1. JIŅŅA</u>			<u>11.1</u>	<u>11.1</u>	<u>11.1</u>			<u>2.38</u>
				<u>2. -</u>			<u>14.1</u>	<u>14.1</u>	<u>14.1</u>			
				<u>3. VIRTŪS</u>			<u>6.5</u>		<u>6.5</u>		<u>6.5</u>	
				<u>1. DZĪV. KOPĀ</u>			<u>31.7</u>	<u>25.2</u>	<u>31.7</u>		<u>6.5</u>	

ZURP

Izstrādātājs \_\_\_\_\_ Kontrolieris \_\_\_\_\_

PLĀNA EKSPLIKĀCIJA CELTNEI Nr. 1 turpinājumsNamīpašuma adrese Raudas ielā 10

Stāvs	Telpu Nr.	Telpu nosaukumi	Laukums pēc iekšējiem izmēriem m <sup>2</sup>				Telpu iekš. augstums m	
			kopā	no tā				
				apdzīvotais				palīglaukums
2. stāvs	5	Tualete	1,4				1,4	2,00
	6	Pieliekamais	2,40				2,40	2,15
		<u>Koplietošanas t. kopā:</u>	<u>20,8</u>				<u>20,8</u>	
		<u>Celtne kopā</u>	<u>309,6</u>	<u>199,5</u>			<u>110,1</u>	

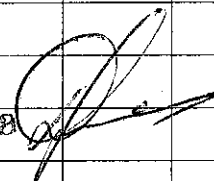
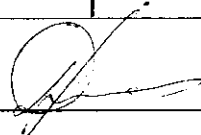
Kopija pareiza Izpildīja 1997. g. 12 jūnijā

Pārbaudīja \_\_\_\_\_

Celtnē Nr 3.

Stāvs-1

H= 1.85

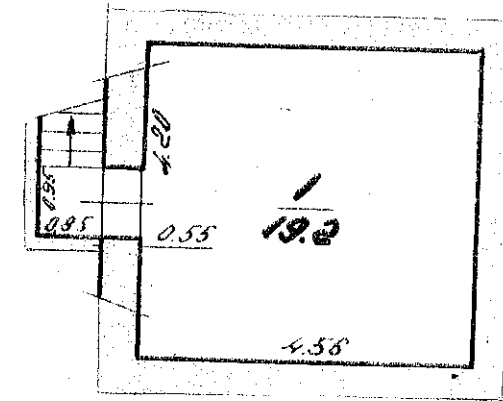

Celtnē Nr 6.

Stāvs-1

H= 2.80

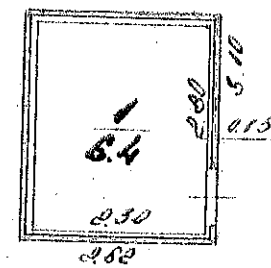

Kontis paraksts *[Signature]*

Pasūtītājs:		Adrese: <i>TUKCINS</i>	
Līgums:		<i>RAURIS 1511 10.</i>	
M 1:100		Celtnē Nr	Lapa Nr
Gulv. inžen			Lapu skaits
Pārbaudī	<i>U. SVAPE</i>	stāva plāns	<i>TUKCINS MVB</i>
Izpildītājs	<i>A. STRAČINS</i>		



PLĀNA EKSPLIKĀCIJA

CĒLTNEI Nr. 3, B

Rajons \_\_\_\_\_ Pilsēta/Pagasts TUKUMS iela RAUDAS

māju nosaukums \_\_\_\_\_ mājas Nr. 10

Ieraksta datums	Stāvi	Dziroklis Nr.	Telpu Nr.	Telpu nosaukumi	Tumša, puštumša	Faktiskā telpu izmērošana	Laukums pēc iekšējiem izmēriem m²				Telpu iekš. augstums no grīdas līdz griestiem		
							kopa	no tā					
								apdzīvotais	hietderīgais	palīg-laukums			
1	2	3	4	5	6	7	8	9	10	11	12	13	
				PĀRTICĒLTNES									
208.94				CĒLTNE N <sup>o</sup> 3									
				1. RAUDAS			19.2				19.2	1.85	
				CĒLTNE N <sup>o</sup> 6									
				1. JĒRĀJIS			8.4				8.4	2.40	2.20
				PĀRTICĒLTNES kopā				27.6			27.6		

Inventarizators \_\_\_\_\_ Kontroleris \_\_\_\_\_ Kopija \_\_\_\_\_

Uz zemes gabala atrodošās celtnes

Nr. līders	Celtnes nosaukums	Materiāls		Stāvu skaits	Apbūvēt. laukums m <sup>2</sup>	Augstums	Tilpums m <sup>3</sup>	Atjaunošanas vērtība Ls	Nolietotības %	Pašreizējā vērtība Ls
		sienu	jumta							
1.	Dzīvojamā	koka pakotus	šif.	1	240,2	2,70	649	10816	60	4326
Zem 1	Pagrabs	Bet.	-	1	(5,1)	1,95	10	262	75	66
Virš 1	Jumta izbūve	koka pakotus	-	1	(139,5)	2,60 2,35 2,15	345	3826	65	1339
C	Piebūve	koka	šif.	1	3,3	2,55	8	133	55	60
B	Piebūve	koka	šif.	2	1,9	5,00	8	116	65	41
	Lieverni	-	-	-	6,6	-	-	80	55	36
	Pamatceltne kopā:					252,0	1020	15233		5868
2.	Šķūnis	Dēļu	Pape šif.	1	97,9	2,50	245	889	70	267
2 <sup>a</sup>	Šķūnis	Dēļu	šif.	1	5,3	1,90	10	39	80	8
3.	Pagrabs	Bet.	-	1	21,8	2,10	46	1179	70	354
Virš 3.	Šķūnis	Dēļu	Ruber.	1	(6,7)	1,70	11	54	60	22
4.	Tualetes	Dēļu	šif.	1	3,2	2,00	6	118	60	47
6.	Šķūnis	Dēļu	šif.	1	8,1	2,55	21	102	65	36
	Palīgceltnes kopā:					136,3		2381		734

### Uz zemes gabala atrodošās izbūves

Ieraksta datums	Liters	Nosaukums	Materiāls	Izmēri				Atjaunošanas vērtība		Nolietos. %	Patreizējā vērtība
				garums	augstums	laukums m <sup>2</sup>	tilpums m <sup>3</sup>	vienība	kopējā		
12.06.97.	I	Aka	bet. gr.	Dzil.	10m			49,69	497	50	249

### Ēku un izbūvju vērtības Ls

Nosaukums	Atjaunošanas vērtība	Pašreizējā vērtība	Atjaunošanas vērtība	Pašreizējā vērtība	Atjaunošanas vērtība	Pašreizējā vērtība	Atjaunošanas vērtība	Pašreizējā vērtība
Pamatceltnes	15233	5868						
Palīgceltnes	2381	734						
Izbūve	497	249						
Kopējā vērtība	18111	6851						
Izpildītājs	1997. g. 12. jūnijā		199 g.		199 g.		199 g.	
Pārbaudītājs								



Kopija pareiza



# LATVIJAS REPUBLIKA

Tukuma rajona Tukuma pilsētas

Raudas ielā 10

Zemes kadastra Nr. 9001 004 0073

## ZEMES ROBEŽU PLĀNS

Robežas noteiktas atbilstoši Tukuma pilsētas domes

1994. gada. 11. oktobra lēmumam Nr. 66 un

1995. gada 30.marta lēmumam Nr. 222

Plāns sastādīts pēc 1995. gada uzmēršanas materiāliem M1:500

Zemes kopplatība ir 1386 m<sup>2</sup>

Zemes īpašums reģistrēts

*Tukuma rajona*

zemes

grāmatu nodalās

*Tukuma pilsētas*

zemes grāmatā

*1996.*

gada

*29. maijā*

Nodalījuma (folijas) Nr.

*104*

Nodalās priekšnieks:

*Māriņa Hazenfuse*

Māriņa Hazenfuse

*1996.g. 29. maijā*

### VALSTS ZEMES DIENESTS

Tukuma rajona nodalja

Nodalās priekšnieks

*[Signature]*

M. Smilga

17. 05. 95.

Robežpunktu koordinātas  
vietējā koordinātu sistēmā

Nr.	X	Y
1	3203.32	4101.31
2	3200.85	4127.10
7	3150.32	4121.52
4	3152.28	4094.48
5	3178.26	4096.77

Platība 1386 m<sup>2</sup>

zemes gabala  
izvietojuma shēma

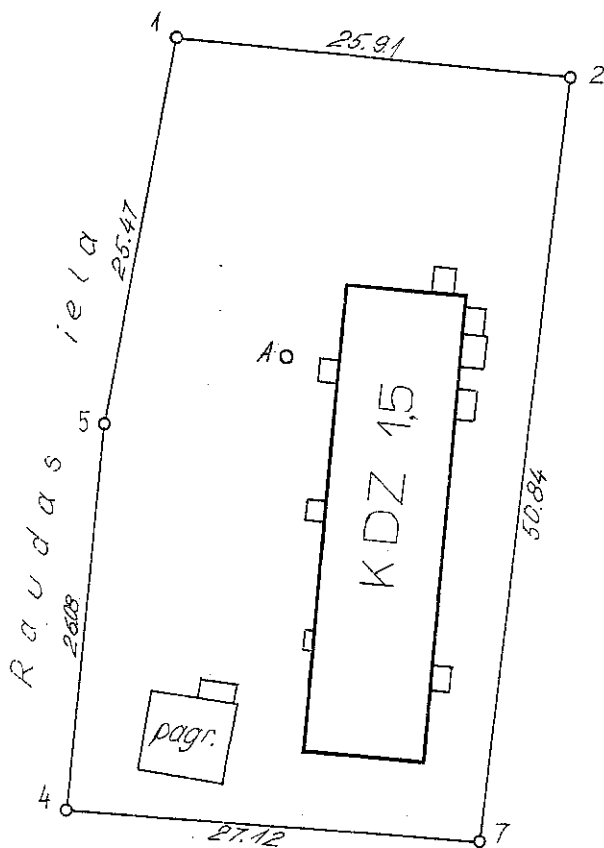
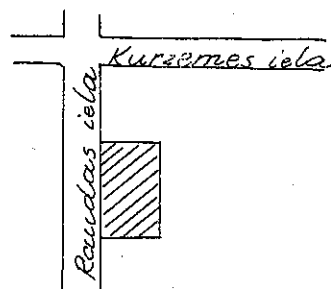

67 21.06.95 Ģeogrāfi

M 1:500

Tukuma pilsētas domes darba grupa  
ģeodēzisko, topogrāfisko un  
zemes ierīcības darbu veikšanai

vadītāja	E. Aide	<i>[Signature]</i>	18.04.95
uzmērēja	I. Kaulakans	<i>[Signature]</i>	18.04.95

**TUKUMA RAJONA TIESAS ZEMESGRĀMATU NODAĻA**  
 Tukuma pilsētas zemesgrāmatas nodaļējums Nr. 104  
 Kadastra numurs: 9001 004 0073  
 Adrese: Raudas iela 10, Tukums, Tukuma nov.

<b>Ieraksta Nr.</b>	<b>I. daļa 1. iedaļa Nekustams īpašums, servitūti un reālīstas</b>	<b>Daļa</b>	<b>Platība, lielums</b>
1.1.	Nekustamais īpašums zemes gabals ar kopplatību 1386 (viens tūkstotis trīs simti asrondesmit seši) kv.m. Uz zemes gabala atrodas namīpašums, sastāvošs no vienas dzīvojamās mājas - pamatceltnes ar kopējo platību 305,7 kv.m. un piecām palīgceltnēm. Žurn. Nr. 625, lēmums 29.05.1996, tiesnese Māriete Hazenfuse		1386 m <sup>2</sup>
<b>Ieraksta Nr.</b>	<b>I. daļa 2. iedaļa No nekustama īpašuma atdalītie zemes gabali, servitūtu un reālīstas pārgrozījumi un dzēsumi</b>	<b>Daļa</b>	<b>Platība, lielums</b>
Nav ierakstu			
<b>Ieraksta Nr.</b>	<b>II. daļa 1. iedaļa Īpašnieks, dzimšanas gads, vieta, personas/nodokļu maksātāja kods, tiesību pamats</b>	<b>Daļa</b>	<b>Summa</b>
1.1.	Uz Tukuma pilsētas domes 1994.gada 11.oktobra lēmuma Nr.66., 1995.gada 30.marta lēmuma Nr.222 un 1994.gada 28.jūnija Tukuma pilsētas TDP valdes Namīpašuma denacionalizācijas apliecības Nr.151 p a m a t a ir nostiprinātas īpašuma tiesības TEODORAM CĒRPAM, dzim. 1928.g. Tukuma raj., LR pilsonis, personas kods 080328-11075. Īpašuma vērtība: zemes gabals bez novērtējuma, ēkas un būves Ls 2852,00. Žurn. Nr. 625, lēmums 29.05.1996, tiesnese Māriete Hazenfuse	1	
2.1.	Uz Dāvinājuma līguma, apliecināta Zemgales apgabaltiesas zvērināta notāra Ināras Lielkalnes lietās 1997.gada 29.jūlijā, ieregistrēta ar Nr.3118-3121, p a m a t a ir nostiprinātas īpašuma tiesības uz zemi un ēkām LR pilsonim ARTŪRAM FELDMANIM, dzim.1985.g. Tukumā, personas kods 161285-11085. Īpašuma vērtība: zemes novērtējums: Ls 958,00, ēku novērtējums: Ls 6851.00. Žurn. Nr. 1775, lēmums 30.07.1997, tiesnese Māriete Hazenfuse	0; 1	
3.1.	Persona: ARTŪRS FELDMANIS, personas kods 161285-11085. Īpašuma tiesība izbeigusies.	0	
3.2.	Īpašnieks: Tukuma novada Dome, reģistrācijas kods 90000050975.	1	
3.3.	Pamats: 2016.gada 28.septembra Nostiprinājuma lūgums, 2016.gada 28.septembra Nekustamā īpašuma pirkuma līgums Nr. TND/2-58.7/16/29 (privāts). Žurn. Nr. 300004199761, lēmums 03.10.2016, tiesnese Glorija Sorokina		47,000.00EUR
<b>Ieraksta Nr.</b>	<b>II. daļa 2. iedaļa Atzīmes par maksātnespēju, piedziņas vēršanu, aizliegumiem, pēcmantīnieku iecelšanu un mantojuma līgumiem</b>	<b>Daļa</b>	<b>Summa</b>
Nav ierakstu			
<b>Ieraksta Nr.</b>	<b>III. daļa 1. iedaļa Lietu tiesības, kas apgrūtina nekustamu īpašumu</b>	<b>Daļa</b>	<b>Platība, lielums</b>
Nav ierakstu			
<b>Ieraksta Nr.</b>	<b>III. daļa 2. iedaļa Pārgrozījumi 1. iedaļas ierakstos, ierakstu un pārgrozījumu dzēsumi</b>	<b>Daļa</b>	<b>Platība, lielums</b>
Nav ierakstu			