TUKUMA NOVADA TUKUMA PILSĒTAS FUNKCIONĀLĀ ZONĒJUMA KARTE

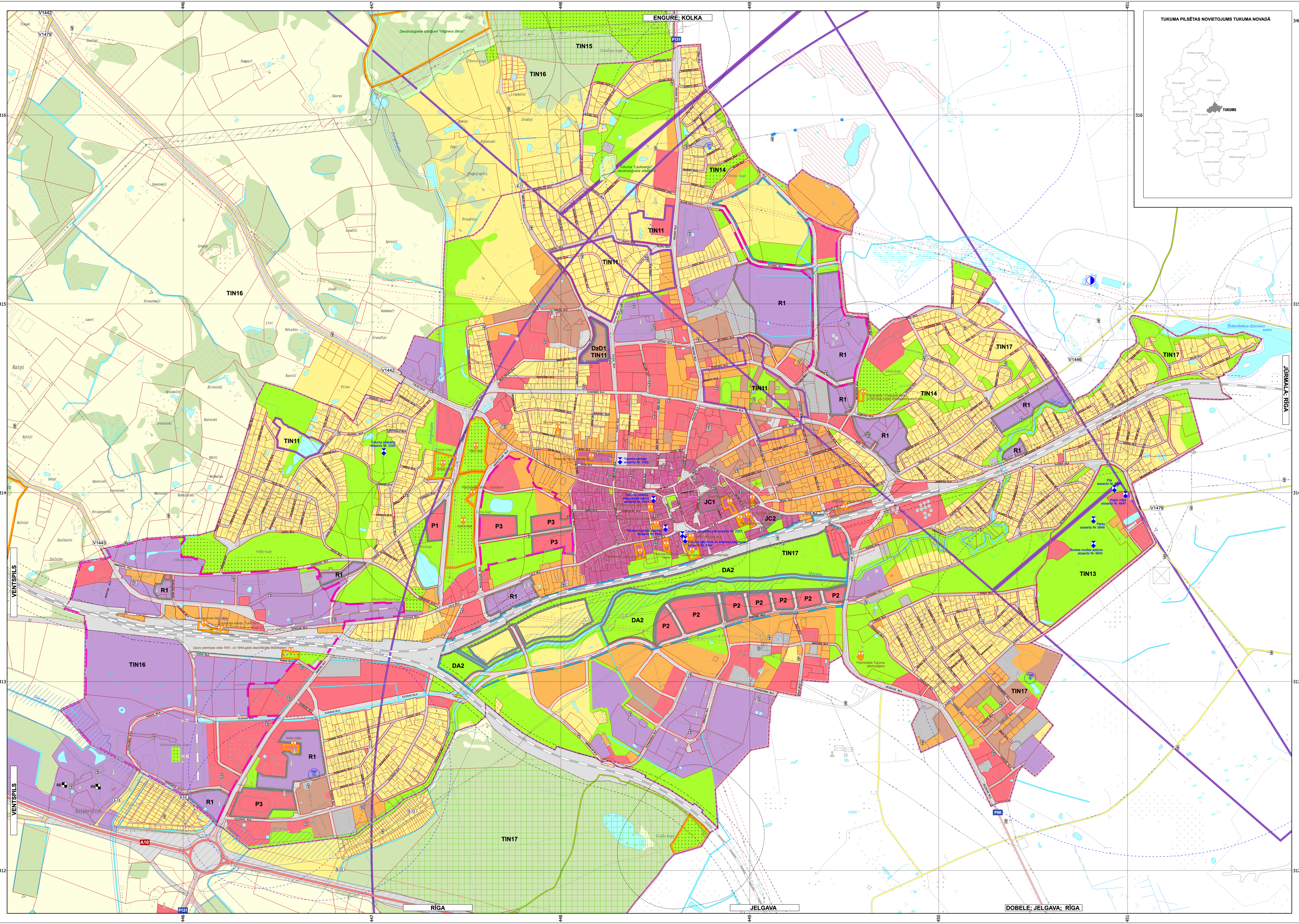

APZĪMĒJUMI:

FUNKCIONĀLĀ ZONA:

- SAVRUPMĀJU APBŪVES TERITORIJA (DzS)
- MAZSTĀVU DZĪVOJAMĀS APBŪVES TERITORIJA (DzM)
- DAUDZSTĀVU DZĪVOJAMĀS APBŪVES TERITORIJA (DzD)
- DzD1 — DAUDZSTĀVU DZĪVOJAMĀS APBŪVES TERITORIJA (DzD1)
- JAUKTAS CENTRA APBŪVES TERITORIJAS (JC)
- JC1 — JAUKTAS CENTRA APBŪVES TERITORIJAS (JC1)
- JC2 — JAUKTAS CENTRA APBŪVES TERITORIJAS (JC2)
- PUBLISKĀS APBŪVES TERITORIJA (P)
- P1 — PUBLISKĀS APBŪVES TERITORIJA (P1) Teritorija starp Tirgus un Gotlandes ielām un Brīvkapiem
- P2 — PUBLISKĀS APBŪVES TERITORIJA (P2) Teritorija Slocenes senlejā gar Jelgavas un Pārupes ielām
- P3 — PUBLISKĀS APBŪVES TERITORIJA (P3) Teritorija sporta būvju un tirdzniecības vai pakalpojumu apbūvei
- RŪPNIECISKĀS APBŪVES TERITORIJA (R)
- R1 — RŪPNIECISKĀS APBŪVES TERITORIJA (R1) Teritorijas vieglās rūpniecības uzņēmumiem
- TEHNISKĀ APBŪVES TERITORIJA (TA)
- TRANSPORTA INFRASTRUKTŪRAS TERITORIJA (TR)
- LAUKSAIMNIECĪBAS TERITORIJA (L)
- MEŽU TERITORIJA (M)
- ŪDEŅU TERITORIJA (Ū)
- DABAS UN APSTĀDĪJUMU TERITORIJA (DA)
- DABAS UN APSTĀDĪJUMU TERITORIJA (DA1) Kapsētu teritorija
- DA2 — DABAS UN APSTĀDĪJUMU TERITORIJA (DA2)

TERITORIJAS AR ĪPAŠIEM NOTEIKUMIEM:

- CITA TERITORIJA AR ĪPAŠIEM NOTEIKUMIEM:
  - SPĒKĀ ESOŠA DETĀLPLĀNOJUMA TERITORIJA (TIN11)
  - TUKUMA LIDLAUKA GAISA KUĢU PACELŠANĀS/NOLAIŠANĀS 2 KILOMETRU SEKTORS (TIN13)
  - TUKUMA LIDLAUKA GAISA KUĢU PACELŠANĀS/NOLAIŠANĀS 5 KILOMETRU SEKTORS (TIN14)
  - TUKUMA LIDLAUKA GAISA KUĢU PACELŠANĀS/NOLAIŠANĀS 15 KILOMETRU SEKTORS (TIN15)
  - 15 kM ZONA AP TUKUMA LIDLAUKA KONTROLPUNKTU, KUR DARBĪBU VEIKŠANAI, KAS VEICINA PUTNU KONCENTRĀCIJU SAŅEMAMA CIVILĀS AVIĀCIJAS AĢENTŪRAS ATĻAUJA (TIN 16)
  - 5 kM ZONA AP TUKUMA LIDLAUKA KONTROLPUNKTU, KUR OBJEKTU BŪVNIECĪBAI, KURU APSOLŪTAIS AUGSTUMS PAR 30M UN VAIRĀK PĀRSNIEDZ KONTROLPUNKTA ABSOLŪTO AUGSTUMU SAŅEMAMA CIVILĀS AVIĀCIJAS AĢENTŪRAS ATĻAUJA (TIN 17)
- TERITORIJA, KURAI IZSTRĀDĀJAMS DETĀLPLĀNOJUMS (TIN3)
- VIETĒJĀS NOZĪMES KULTŪRVĒSTURISKĀ UN DABAS TERITORIJA (TIN4)
- NACIONĀLAS NOZĪMES INFRSTRUKTŪRAS ATTĪSTĪBAS TERITORIJA (TIN71)
- DEGRADĒTĀS TERITORIJAS (TIN8)

VIDES UN DABAS RESURSU AIZSARDZĪBAS AIZSARGJOSLAS:

- VIRSZEMES ŪDENSOBJEKTU AIZSARGJOSLA
- AIZSARGJOSLA (AIZSARDZĪBAS ZONA) AP KULTŪRAS PIEMINEKĻIEM
- MEŽU AIZSARGJOSLA AP PILSĒTĀM
- AIZSARGJOSLAS AP ŪDENS ŅEMŠANAS VIETĀM:
  - STINGRĀ REŽĪMA AIZSARGJOSLA
  - ĶĪMISKĀ AIZSARGJOSLA

EKSPLUATĀCIJAS AIZSARGJOSLAS:

- AIZSARGJOSLA GAR AUTOCEĻIEM UN PAŠVALDĪBAS CEĻIEM LAUKU TERITORIJĀ
- SARKANĀS LĪNIJAS
- AIZSARGJOSLA GAR ELEKTRISKAJIEM TĪKLIEM
- AIZSARGJOSLA GAR DZELZCEĻU

SANITĀRĀS AIZSARGJOSLAS:

- AIZSARGJOSLA AP KAPSĒTU
- AIZSARGJOSLA AP NOTEKŪDEŅU ATTĪRĪŠANAS IETAISĒM UN ATKRITUMU IZGĀZTUVĒM

DROŠĪBAS AIZSARGJOSLAS:

- AIZSARGJOSLA GAR DZELZCEĻU PA KURU PĀRVADĀ NAFTU, NAFTAS PRODUKTUS, BĪSTAMAS ĶĪMISKAS VIELAS UN PRODUKTUS

ĪPAŠI AIZSARGĀJAMĀS DABAS TERITORIJAS UN OBJEKTI:

- MIKROLIEGUMS

DABAS PIEMINEKĻI:

- DENDRALOĢISKIE STĀDĪJUMI

KULTŪRAS PIEMINEKĻI:

- VALSTS AIZSARGĀJAMAIS KULTŪRAS PIEMINEKLIS/ TERITORIJA
- VALSTS AIZSARGĀJAMAIS PILSĒTBŪVNIECĪBAS PIEMINEKLIS (TERITORIJA)

CITI APZĪMĒJUMI:

- TERITORIĀLĀS VIENĪBAS ROBEŽA
- CIEMA ROBEŽA
- PILSĒTAS ROBEŽA
- ZEMES VIENĪBU ROBEŽAS
- P128 — VALSTS REĢIONĀLAIS AUTOCEĻŠ
- V1364 — VALSTS VIETĒJAIS AUTOCEĻŠ
- 1-25 — PAŠVALDĪBAS CEĻŠ
- IELAS
- PĀRĒJIE CEĻI
- DZELZCEĻŠ
- 20 kV ELEKTROLĪNIJA/ TRANSFORMATORS
- 110 kV ELEKTROLĪNIJA/ PERSPEKTĪVĀ 330 kV ELEKTROLĪNIJA (tikai nacionālas nozīmes infrastruktūras attīstības teritorijā)
- PERSPEKTĪVĀ 330 kV ELEKTROLĪNIJA
- VALSTS NOZĪMES ŪDENSNOTEKA
- ELEKTROAPAKŠSTACIJA
- P300697 — CENTRALIZĒTĀS ŪDENSAPGĀDES ŪDENS ŅEMŠANAS VIETAS/ NUMURS LVĢMC DATU BĀZĒ
- 5 — POTENCIĀLI PIESĀRŅOTA VIETA (apraksta numurs)

TOPOGRĀFISKIE APZĪMĒJUMI:

- JAUNAUDZE
- IZCIRTUMS
- AUGĻU DĀRZS
- CAUREJAMS PURVS
- KRŪMĀJS
- MELDRĀJS
- STIGA
- KRŪMU, KOKU RINDA
- APBŪVE (ĒKAS; BŪVES)
- STADIONS

Latvijas koordinātu sistema LKS-92 TM
Transversālā Merkatora projekcija (TM-1993)
Ass meridiāns 24°00'E
Mēroga koeficients 0,9996
Koordinātu sistēmas atskaites punkti:
no ass meridiāna 500 000m
no ekvatora 0m
Elipsoīds GRS-80

MĒROGS 1:7000 (ar mēroga noteiktību 1:10 000)
(izdrukas mērogs samazināts)

Datu sagatavošanā izmantots:
Topogrāfiskā karte mērogā 1: 10 000 © Latvijas ģeotelpiskās informācijas aģentūra,
Ortofotokarte mērogā 1:10 000 © Latvijas ģeotelpiskās informācijas aģentūra, 2010
Kadastra informācijas datu attēlošanai izmantoti Valsts zemes dienesta izsniegti dati 2014. gada martā.

TUKUMA NOVADA DEGOLES PAGASTA FUNKCIONĀLĀ ZONĒJUMA KARTE

APSTIPRINĀTS ar Tukuma novada domes 26.04.2012. lēmumu (protokols Nr.6,7.§) „Par Tukuma novada teritorijas plānojuma 2011.-2023.gadam galīgās redakcijas un saistošo noteikumu apstiprināšanu" un izdoti kā pašvaldības saistošie noteikumi Nr.12 „Tukuma novada teritorijas izmantošanas un apbūves noteikumi" Ar grozījumiem, kas izdarīti ar Tukuma novada domes 27.08.2015. lēmumu (prot. Nr.10., 19.§.) „Par Tukuma novada teritorijas plānojuma 2011.-2023.gadam grozījumu apstiprināšanu",kas izdoti kā pašvaldības saistošie noteikumi Nr.22 „Grozījumi Tukuma novada domes 2012.gada 26.aprīļa saistošajos noteikumos Nr.12 „Tukuma novada teritorijas izmantošanas un apbūves noteikumi"".

Domes priekšsēdētājs — Ē. Lukmans

	Vārds; Uzvārds	Paraksts	Datums
Teritorijas plānojuma izstrādes vadītāja- arhitektūras nodaļas vadītāja- teritorijas plānotāja	*Zane Koroļa*		
Projekta vadītāja	*Līna Dimitrijeva*		
Kartogrāfs	*Ivo Narbuts*		

PASŪTĪTĀJS		***IZSTRĀDĀTĀJS***	
www.tukums.lv	*Tukuma novada dome* *Talsu iela 4* *LV-3101* *Tālr.: 63122231; Fakss: 63107243* *e-pasts: dome@tukums.lv*	REĢIONĀLIE PROJEKTI www.rp.lv	*SIA "Reģionālie projekti"* *Rūpniecības iela 32b-502,* *Rīga, LV-1045* *Tālr.: 67320809; Fakss: 67320807* *e-pasts: birojs@rp.lv*