TUKUMA NOVADA TUKUMA PILSĒTAS FUNKCIONĀLĀ ZONĒJUMA KARTE

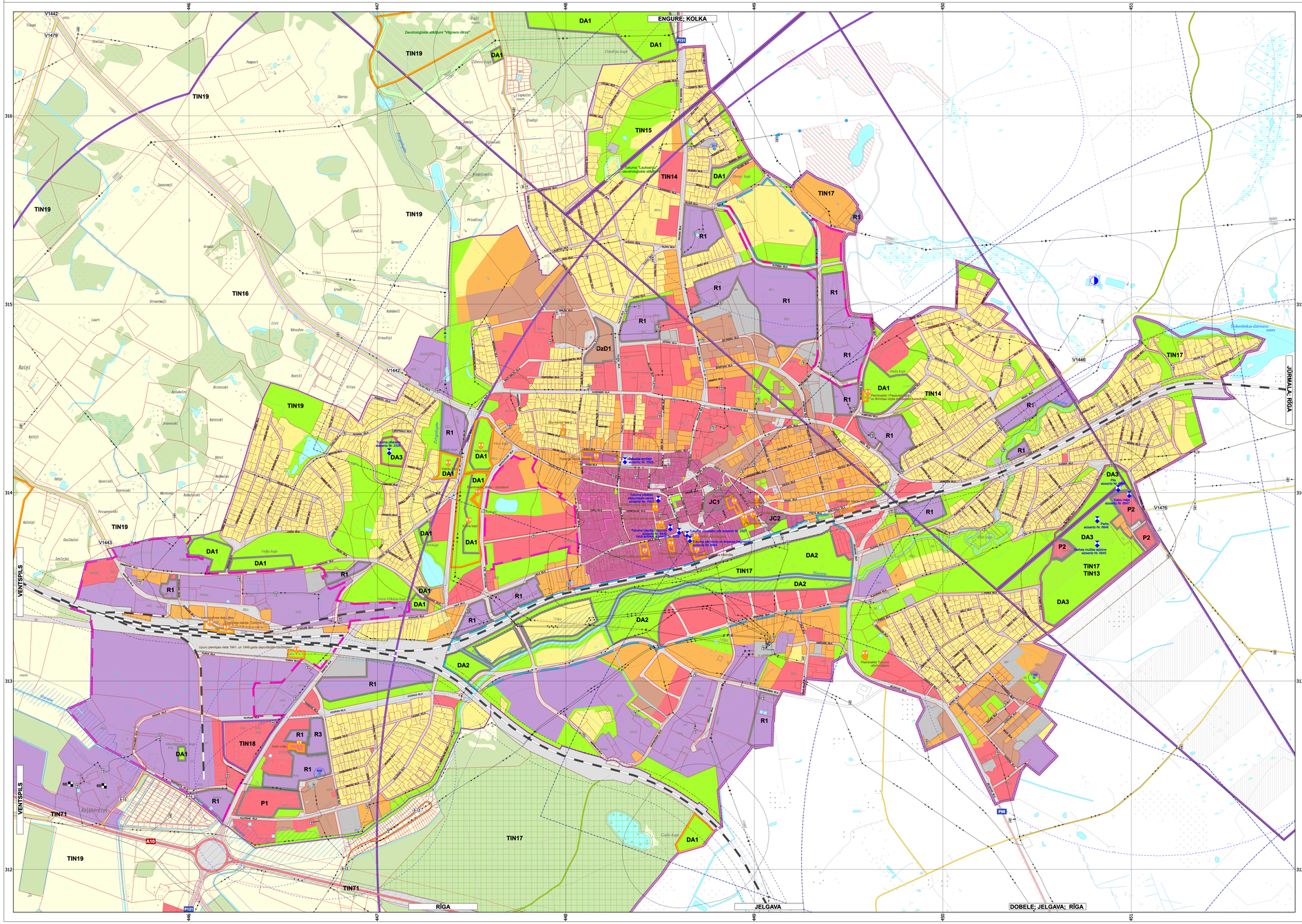

APZĪMĒJUMI:

FUNKCIONĀLĀ ZONA:

- SAVRUPMĀJU APBŪVES TERITORIJA (DzS)
- MAZSTĀVU DZĪVOJAMĀS APBŪVES TERITORIJA (DzM)
- DAUDZSTĀVU DZĪVOJAMĀS APBŪVES TERITORIJA (DzD)
- DzD1 DAUDZSTĀVU DZĪVOJAMĀS APBŪVES TERITORIJA (DzD1)
- JAUKTAS CENTRA APBŪVES TERITORIJAS (JC)
- JC1 JAUKTAS CENTRA APBŪVES TERITORIJAS (JC1)
- JC2 JAUKTAS CENTRA APBŪVES TERITORIJAS (JC2)
- PUBLISKĀS APBŪVES TERITORIJA (P)
- P1 PUBLISKĀS APBŪVES TERITORIJA (P1)
- P2 PUBLISKĀS APBŪVES TERITORIJA (P2)
- RŪPNIECISKĀS APBŪVES TERITORIJA (R)
- R1 RŪPNIECISKĀS APBŪVES TERITORIJA (R1) Teritorijas vieglās rūpniecības uzņēmumiem
- R3 RŪPNIECISKĀS APBŪVES TERITORIJA (R3)
- TEHNISKĀ APBŪVES TERITORIJA (TA)
- TRANSPORTA INFRASTRUKTŪRAS TERITORIJA (TR)
- LAUKSAIMNIECĪBAS TERITORIJA (L)
- MEŽU TERITORIJA (M)
- ŪDEŅU TERITORIJA (Ū)
- DABAS UN APSTĀDĪJUMU TERITORIJA (DA)
- DA1 DABAS UN APSTĀDĪJUMU TERITORIJA (DA1) Kapsētu teritorija
- DA2 DABAS UN APSTĀDĪJUMU TERITORIJA (DA2)
- DA3 DABAS UN APSTĀDĪJUMU TERITORIJA (DA3)

TERITORIJAS AR ĪPAŠIEM NOTEIKUMIEM:

- CITA TERITORIJA AR ĪPAŠIEM NOTEIKUMIEM:
  - TUKUMA LIDLAUKA GAISA KUĢU PACELŠANĀS/NOLAIŠANĀS 2 KILOMETRU SEKTORS (TIN13)
  - TUKUMA LIDLAUKA GAISA KUĢU PACELŠANĀS/NOLAIŠANĀS 5 KILOMETRU SEKTORS (TIN14)
  - TUKUMA LIDLAUKA GAISA KUĢU PACELŠANĀS/NOLAIŠANĀS 15 KILOMETRU SEKTORS (TIN15)
  - 15 kM ZONA AP TUKUMA LIDLAUKA KONTROLPUNKTU, KUR DARBĪBU VEIKŠANAI, KAS VEICINA PUTNU KONCENTRĀCIJU SAŅEMAMA CIVILĀS AVIĀCIJAS AĢENTŪRAS ATĻAUJA (TIN 16)
  - 5 kM ZONA AP TUKUMA LIDLAUKA KONTROLPUNKTU, KUR OBJEKTU BŪVNIECĪBAI, KURU APSKOLŠŅTAS AUGSTUMS PAR 30M UN VAIRĀK PĀRSNIEDZ KONTROLPUNKTA ABSOLŪTO AUGSTUMU SAŅEMAMA CIVILĀS AVIĀCIJAS AĢENTŪRAS ATĻAUJA (TIN 17)
  - TERITORIJA, KUR ATĻAUTS UZSTĀDĪT MIKRO VĒJA ĢENERATORU (TIN18)
  - TERITORIJA, KURĀ AIZLIEGTA VĒJA ELEKTROSTACIJU, KURU JAUDA LIELĀKA PAR 20 kW, BŪVNIECĪBA (TIN19)
- TERITORIJA, KURAI IZSTRĀDĀJAMS DETĀLPLĀNOJUMS (TIN3)
- VIETĒJĀS NOZĪMES KULTŪRVĒSTURISKĀ UN DABAS TERITORIJA (TIN4)
- NACIONĀLAS NOZĪMES INFRSTRUKTŪRAS ATTĪSTĪBAS TERITORIJA (TIN71)
- DEGRADĒTĀS TERITORIJAS (TIN8)

VIDES UN DABAS RESURSU AIZSARDZĪBAS AIZSARGJOSLAS:

- VIRSZEMES ŪDENSOBJEKTU AIZSARGJOSLA
- AIZSARGJOSLA (AIZSARDZĪBAS ZONA) AP KULTŪRAS PIEMINEKĻIEM
- MEŽU AIZSARGJOSLA AP PILSĒTĀM

AIZSARGJOSLAS AP ŪDENS ŅEMŠANAS VIETĀM:

- STINGRĀ REŽĪMA AIZSARGJOSLA
- ĶĪMISKĀ AIZSARGJOSLA

EKSPLUATĀCIJAS AIZSARGJOSLAS:

- AIZSARGJOSLA GAR AUTOCEĻIEM UN PAŠVALDĪBAS CEĻIEM LAUKU TERITORIJĀ
- SARKANĀS LĪNIJAS
- AIZSARGJOSLA GAR ELEKTRISKAJIEM TĪKLIEM
- AIZSARGJOSLA GAR DZELZCEĻU
- AIZSARGJOSLA AP NAVIGĀCIJAS TEHNISKAJIEM LĪDZEKĻIEM UN MILITĀRAJIEM JŪRAS NOVĒROŠANAS TEHNISKAJIEM LĪDZEKĻIEM

SANITĀRĀS AIZSARGJOSLAS:

- AIZSARGJOSLA AP KAPSĒTU
- AIZSARGJOSLA AP NOTEKŪDEŅU ATTĪRĪŠANAS IETAISĒM UN ATKRITUMU IZGĀZTUVĒM

DROŠĪBAS AIZSARGJOSLAS:

- AIZSARGJOSLA GAR DZELZCEĻU PA KURU PĀRVADĀ NAFTU, NAFTAS PRODUKTUS, BĪSTAMAS ĶĪMISKAS VIELAS UN PRODUKTUS

ĪPAŠI AIZSARGĀJAMĀS DABAS TERITORIJAS UN OBJEKTI:

- MIKROLIEGUMS

DABAS PIEMINEKĻI:

- DENDRALOĢISKIE STĀDĪJUMI

KULTŪRAS PIEMINEKĻI:

- VALSTS AIZSARGĀJAMAIS KULTŪRAS PIEMINEKLIS/ TERITORIJA
- VALSTS AIZSARGĀJAMAIS PILSĒTBŪVNIECĪBAS PIEMINEKLIS (TERITORIJA)

CITI APZĪMĒJUMI:

- TERITORIĀLĀS VIENĪBAS ROBEŽA
- CIEMA ROBEŽA
- PILSĒTAS ROBEŽA
- ZEMES VIENĪBU ROBEŽAS
- P128 VALSTS REĢIONĀLAIS AUTOCEĻŠ
- V1364 VALSTS VIETĒJAIS AUTOCEĻŠ
- 1-25 PAŠVALDĪBAS CEĻŠ
- IELAS
- PĀREJIE CEĻI
- DZELZCEĻŠ
- 20 kV ELEKTROLĪNIJA/ TRANSFORMATORS
- AUGSTSPRIEGUMA (330 kV, 110 kV) ELEKTROPĀRVADES LĪNIJA
- VALSTS NOZĪMES ŪDENSNOTEKA
- ELEKTROAPAKŠSTACIJA
- CENTRALIZĒTĀS ŪDENSAPGĀDES ŪDENS ŅEMŠANAS VIETAS/ NUMURS LVĢMC DATU BĀZĒ
- POTENCIĀLI PIESĀRŅOTA VIETA (apraksta numurs)
- VALSTS ĢEODĒZISKĀ TĪKLA PUNKTI

TOPOGRĀFISKIE APZĪMĒJUMI:

- JAUNAUDZE
- IZCIRTUMS
- AUGĻU DĀRZS
- CAUREJAMS PURVS
- KRŪMĀJS
- MELDRĀJS
- STIGA
- KRŪMU, KOKU RINDA
- APBŪVE (EKAS; BŪVES)
- STADIONS

Latvijas koordinātu sistema LKS-92
Transverzālā Merkatora projekcija (TM-1993)
Ass meridiāna 24°00'E
Mērogs koeficients 0,9998
Koordinātu sistemas atskaites punkti:
no ass meridiāna 500 000m
no ekvatora 0m
Elipsoīds GRS-80

MĒROGS 1:7000 (ar mēroga noteikšanu 1:10 000)
(izdrukas mērogs samazināts)

Datu sagatavošanā izmantots:
Topogrāfiskā karte mērogā 1: 10 000 © Latvijas Ģeotelpiskās informācijas aģentūra, Orthofotokarte mērogā 1:10 000 © Latvijas Ģeotelpiskās informācijas aģentūra, 2010
Kadastra informācijas datu atklātošanai izmantoti Valsts Zemes dienesta izsniegti dati 2021. gada septembrā.

TUKUMA PILSĒTAS FUNKCIONĀLĀ ZONĒJUMA KARTE

	Vārds; Uzvārds	Paraksts	Datums
Teritorijas plānojuma izstrādes vadītāja- Tukuma novada pašvaldības Attīstības daļas teritorijas plānotāja	*Inga Tramdaha*		
Projekta vadītāja	*Tālis Skuja*		
Kartogrāfs	*Ivo Nerbuts*		

PASŪTītĀJS		IZSTRĀDĀTĀJS	
www.tukums.lv	Tukuma novada dome Talsu iela 4 LV-3101 Tālr.: 63122231; Fakss: 63107243 e-pasts: dome@tukums.lv	REĢIONĀLIE PROJEKTI www.rp.lv	SIA "Reģionālie projekti" Rūpniecības iela 32b-501, Rīga, LV-1045 Tālr.: 67320809; Fakss: 67320807 e-pasts: birojs@rp.lv