TUKUMA NOVADA SĒMES PAGASTA FUNKCIONĀLĀ ZONĒJUMA KARTE

APZĪMĒJUMI:

- SAVIRUPMĀJU APBŪVES TERITORIJA (DzS)
- MAZSTĀVU DZĪVOJAMĀS APBŪVES TERITORIJA (DzM)
- PUBLISKĀS APBŪVES TERITORIJA (P)
- R1 RŪPNIECISKĀS APBŪVES TERITORIJA (R1)
- R2 RŪPNIECISKĀS APBŪVES TERITORIJA (R2) Darījumu izraisītaju reguves teritorija
- TEHNISKĀS APBŪVES TERITORIJA (TA)
- TRANSPORTA INFRASTRUKTŪRAS TERITORIJA (TR)
- DABAS UN APSTĀDĪJUMU TERITORIJA (DA)
- DA2 DABAS UN APSTĀDĪJUMU TERITORIJA (DA1) Kapsētu teritorijas
- LAUKSAIMNIECĪBAS TERITORIJA (L)
- L1 LAUKSAIMNIECĪBAS TERITORIJA (L1) Lauksaimniecības teritorijas ciemos
- MEŽU TERITORIJA (M)
- ŪDEŅU TERITORIJA (Ū)

TERITORIJAS AR ĪPAŠIEM NOTEIKUMIEM:

CITA TERITORIJA AR ĪPAŠIEM NOTEIKUMIEM:

- TIN14 TUKUMA LIDLAUKA GAISA KUĢU PACELŠANĀS/NOLAIŠANĀS 5 KILOMETRU SEKTORS (TIN14)
- TIN15 TUKUMA LIDLAUKA GAISA KUĢU PACELŠANĀS/NOLAIŠANĀS 15 KILOMETRU SEKTORS (TIN15)
- TIN16 15 MM ZONA AP TUKUMA LIDLAUKA KONTROLPUNKTU, KUR DARBĪBU VEIKŠANAI KAS VECINA PUTNU KONCENTRĀCIJU SAŅEMAMA CIVILĀS AVIĀCIJAS AĢENTŪRAS ATĻAUJA (TIN 16)
- TIN17 5 MM ZONA AP TUKUMA LIDLAUKA KONTROLPUNKTU, KUR OBJEKTU BŪVNIECĪBAI, KURU ABSOLŪTAIS AUGSTUMS PAR 30M UN VAIRĀK PĀRSNIEDZ KONTROLPUNKTA ABSOLŪTO AUGSTUMU SAŅEMAMA CIVILĀS AVIĀCIJAS AĢENTŪRAS ATĻAUJA (TIN 17)
- TIN19 TERITORIJA, KURĀ AIZLIEGTA VĒJA ELEKTROSTACIJU, KURU JAUDA LIELĀKA PAR 20 kW, BŪVNIECĪBA (TIN19)
- TIN5 AINAVISKI VĒRTĪGĀ TERITORIJA (TIN5)
- TIN4 VIETĒJĀS NOZĪMES KULTŪRVĒSTURISKĀ UN DABAS TERITORIJA (TIN4)
- TIN71 NACIONĀLAS NOZĪMES INFRSTRUKTŪRAS ATTĪSTĪBAS TERITORIJA (TIN71)
- TIN72 VIETĒJĀS NOZĪMES INFRSTRUKTŪRAS ATTĪSTĪBAS TERITORIJA (TIN72)

VIDES UN DABAS RESURSU AIZSARDZĪBAS AIZSARGJOSLAS:

- VIRSZEMES ŪDENSOBJEKTU AIZSARGJOSLA
- AIZSARGJOSLA (AIZSARDZĪBAS ZONA) AP KULTŪRAS PIEMINEKĻIEM
- BALTIJAS JŪRAS UN RĪGAS JŪRAS LĪČA PIEKRASTES IEROBEŽOTAS SAIMNIECISKĀS DARBĪBAS JOSLA
- MEŽU AIZSARGJOSLA AP PILSĒTĀM
- AIZSARGJOSLAS AP ŪDENS ŅEMŠANAS VIETĀM:
- STINGRĀ REŽĪMA AIZSARGJOSLA
- ĶĪMISKĀ AIZSARGJOSLA

EKSPLUATĀCIJAS AIZSARGJOSLAS:

- AIZSARGJOSLA GAR AUTOCEĻIEM UN PAŠVALDĪBAS CEĻIEM LAUKU TERITORIJĀ
- SARKANĀS LĪNIJAS
- AIZSARGJOSLA GAR DZELZCEĻU
- AIZSARGJOSLA GAR ELEKTRISKAJIEM TĪKLIEM
- AIZSARGJOSLA AP NAVIGĀCIJAS TEHNISKAJIEM LĪDZEKĻIEM UN MILITĀRAJIEM JŪRAS NOVĒROŠANAS TEHNISKAJIEM LĪDZEKĻIEM

SANITĀRĀS AIZSARGJOSLAS:

- AIZSARGJOSLAS AP KAPSĒTU
- AIZSARGJOSLA AP NOTEKŪDEŅU ATTĪRĪŠANAS IETAISĒM UN ATKRITUMU IZGĀZTUVĒM

DROŠĪBAS AIZSARGJOSLAS:

- AIZSARGJOSLA GAR DZELZCEĻU PA KURU PĀRVADĀ NAFTU, NAFTAS PRODUKTUS, BĪSTAMAS ĶĪMISKAS VIELAS UN PRODUKTUS

ĪPAŠI AIZSARGĀJAMĀS DABAS TERITORIJAS UN OBJEKTI:

- DABAS LIEGUMA ROBEŽA
- DABAS PARKA ROBEŽA

DABAS PIEMINEKĻI:

- DIŽKOKS

MIKROLIEGUMI:

- MIKROLIEGUMS
- MIKROLIEGUMA BUFERZONA

KULTŪRAS PIEMINEKĻI:

- VALSTS AIZSARGĀJAMAIS KULTŪRAS PIEMINEKLIS/ TERITORIJA

CITI APZĪMĒJUMI:

- ADMINISTRATĪVĀS TERITORIJAS ROBEŽA
- TERITORIĀLĀS VIENĪBAS ROBEŽA
- CIEMA ROBEŽA
- PILSĒTAS ROBEŽA
- ZEMES VIENĪBU ROBEŽAS
- A10 VALSTS GALVENAIS AUTOCEĻŠ
- P131 VALSTS REĢIONĀLAIS AUTOCEĻŠ
- V1364 VALSTS VIETĒJAIS AUTOCEĻŠ
- 1181 PAŠVALDĪBAS CEĻŠ
- PLĀNOTIE CEĻI
- IELAS
- AS "LATVIJAS VALSTS MEŽI" CEĻI
- PĀRĒJIE CEĻI
- DZELZCEĻŠ
- 20 kV ELEKTROLĪNIJA/ TRANSFORMATORS
- AUGSTSPRIEGUMA (330 kV, 110 kV) ELEKTROPĀRVADES LĪNIJA
- VALSTS NOZĪMES ŪDENSNOTEKA
- VIETĒJĀS NOZĪMES KULTŪRVĒSTURISKAIS UN DABAS OBJEKTS
- NOTEKŪDEŅU ATTĪRĪŠANAS IETAISES
- 1.5K POTENCIĀLI PIESĀRŅOTA VIETA
- VALSTS ĢEODĒZISKĀ TĪKLA PUNKTI
- 15000 m CENTRALIZĒTĀS ŪDENSAPGĀDES ŪDENS ŅEMŠANAS VIETAS/ NUMURS LVĢMC DATU BĀZĒ

TOPOGRĀFISKIE APZĪMĒJUMI:

- JAUNAUDZE
- IZCIRTUMS
- AUGĻU DĀRZS
- PURVS
- KRŪMĀJS
- MELDRĀJS
- STIGA
- KRŪMU, KOKU RINDA
- AIZSARGDAMBIS
- APBŪVE (ĒKAS; BŪVES)

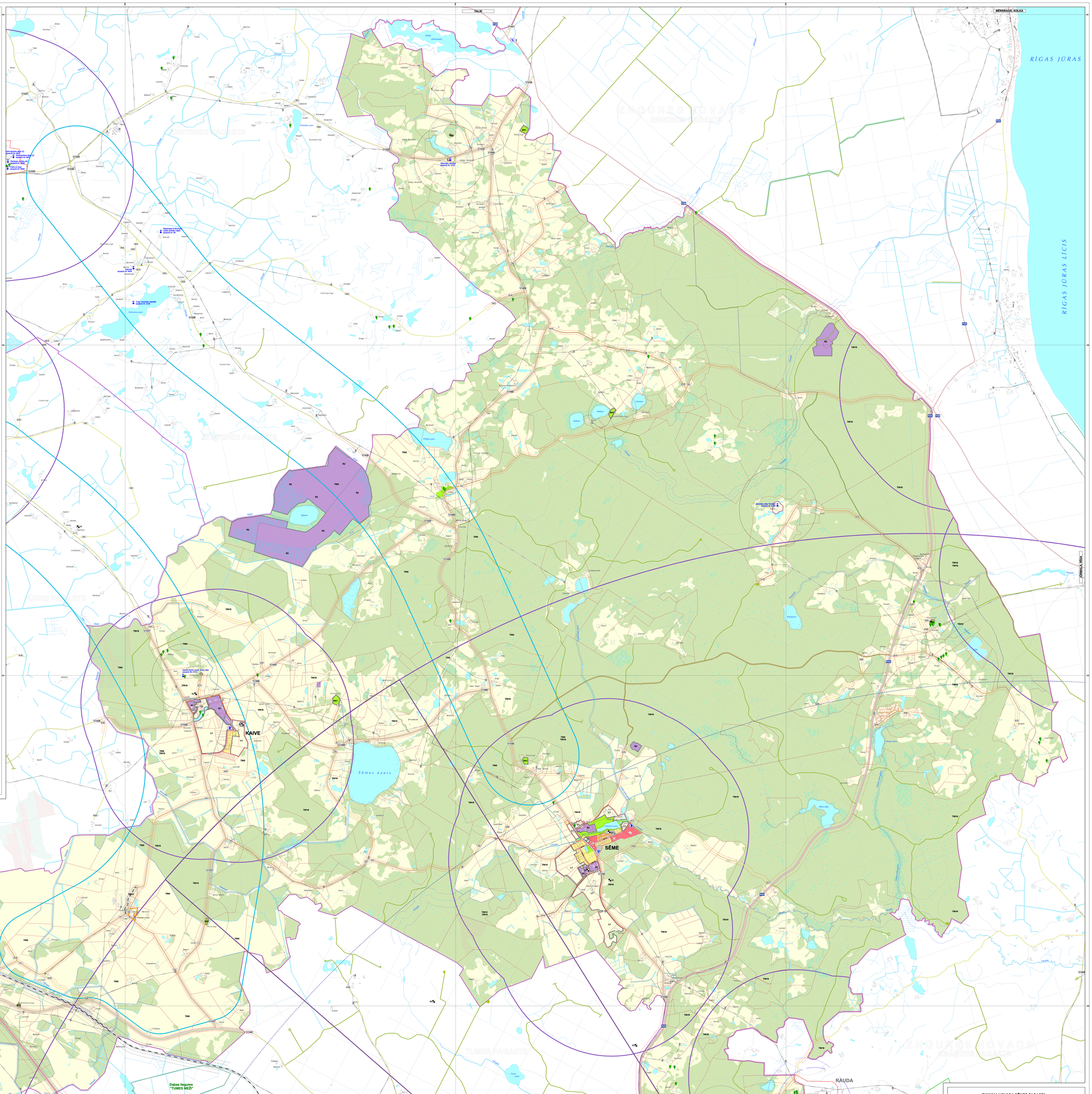

Dabas liegums "TUMES MEŽI"

Latvijas koordinātu sistema LKS-92
Transverzālā Merkatora projekcija (TM-1993)
Ass meridiāns 24°00' E
Mērogu koeficients 0.9996
Koordinātu sistēmas atsaites punkti:
no ass meridiāna 500 000m
no ekvatora 0m
Elipsoīds GRS-80
Attāluma starp koordinātu tīkla līnijām apvidū - 5 km, koordinātu tīkla līnijas uzrādītas atbilstoši mērogu 1:10 000 kartēu lapām.

Grafiskā daļa izstrādāta mērogā 1:10 000 (izdrukas mērogs samazināts)

200 100 50 0 200 400 600 800 1000 1200 m

LKS-92

Datu sagatavošanā izmantots:
Topogrāfiskā karte mērogā 1: 10 000 © Latvijas Ģeotelpiskās informācijas aģentūra, 2009., 2010., 2011;
Ortofotokarte mērogā 1:10 000 © Latvijas Ģeotelpiskās informācijas aģentūra, 2010;
Kadastra informācijas datu atbilstošanai izmantoti Valsts Zemes dienesta izsniegti dati 2014. gada martā.

TUKUMA NOVADA SĒMES PAGASTA FUNKCIONĀLĀ ZONĒJUMA KARTE

	Vārds; Uzvārds	Paraksts	Datums
Teritorijas plānojuma izstrādes vadītāja- Tukuma novada pašvaldības Attīstības daļas teritorijas plānotāja	*Inga Tramdaha*		
Projekta vadītāja	*Tālis Skuja*		
Kartogrāfs	*Ivo Nārbuts*		

PASŪTĪTĀJS		IZSTRĀDĀTĀJS	
	Tukuma novada dome		*SIA "Reģionālie projekti"*
	Talsu iela 4	REĢIONĀLIE PROJEKTI	*Rīgas/Jelgavas iela 32b-502,*
	LV-3101		*Rīga, LV-1045*
www.tukums.lv	Tālr.: 63122231; Fakss: 63107243	www.rp.lv	Tālr.: 67320809; Fakss: 67320807
	e-pasts: dome@tukums.lv		e-pasts: birojs@rp.lv