TUKUMA NOVADA IRLAVAS PAGASTA FUNKCIONĀLĀ ZONĒJUMA KARTE

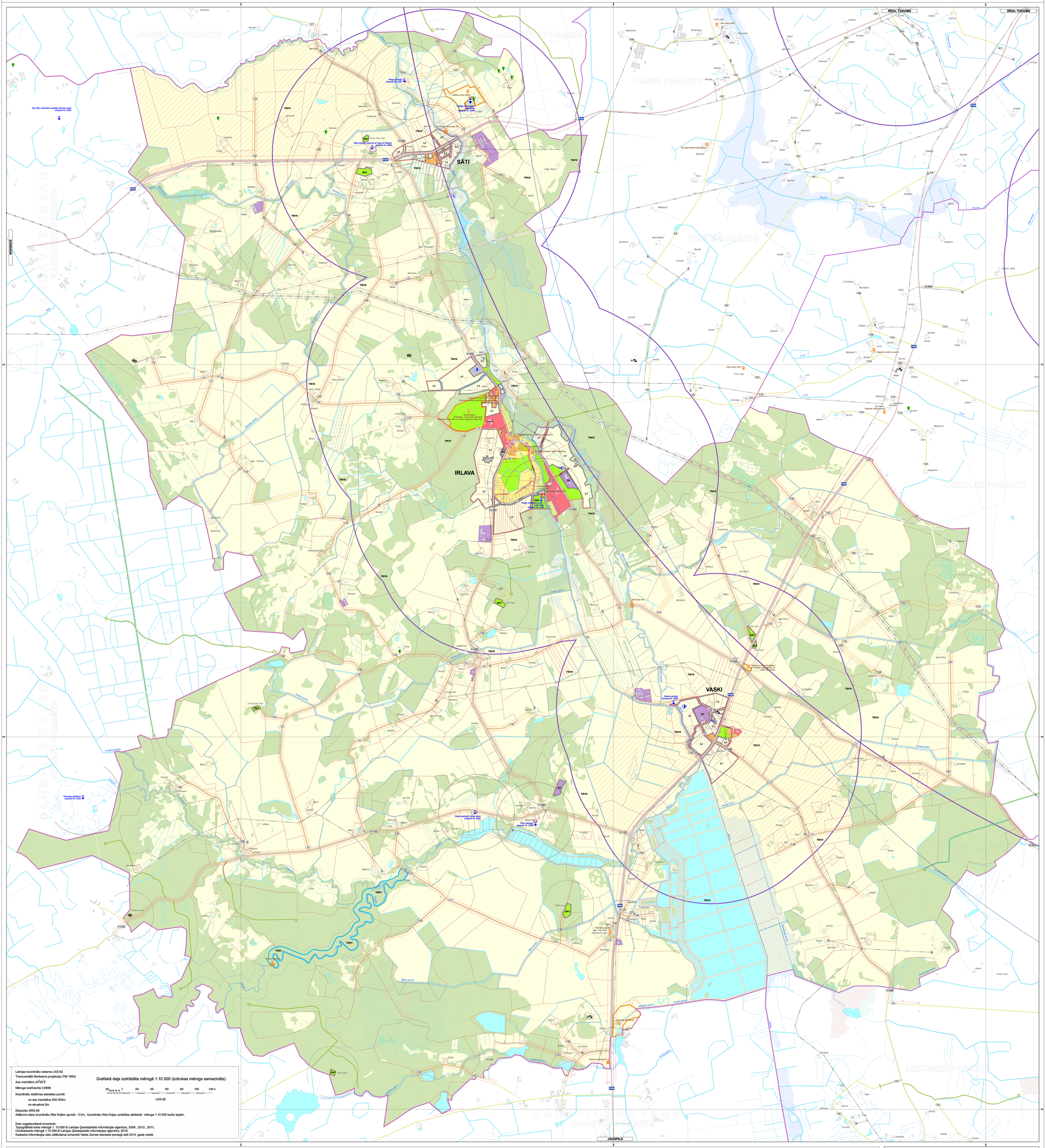

APZĪMĒJUMI:

- SAVRUPMĀJU APBŪVES TERITORIJA (DzS)
- MAZSTĀVU DZĪVOJAMĀS APBŪVES TERITORIJA (DzM)
- PUBLISKĀS APBŪVES TERITORIJA (P)
- RŪPNIECISKĀS APBŪVES TERITORIJA (R)
- R1 — RŪPNIECISKĀS APBŪVES TERITORIJA (R1)
- R2 — RŪPNIECISKĀS APBŪVES TERITORIJA (R2) Derīgo izrakteņu ieguves teritorija
- TEHNISKĀS APBŪVES TERITORIJA (TA)
- TRANSPORTA INFRASTRUKTŪRAS TERITORIJA (TR)
- DABAS UN APSTĀDĪJUMU TERITORIJA (DA)
- DA1 — DABAS UN APSTĀDĪJUMU TERITORIJA (DA1) Kapsētu teritorijas
- DA3 — DABAS UN APSTĀDĪJUMU TERITORIJA (DA3)
- LAUKSAIMNIECĪBAS TERITORIJA (L)
- L1 — LAUKSAIMNIECĪBAS TERITORIJA (L1) Lauksaimniecības teritorijas ciemos
- MEŽU TERITORIJA (M)
- ŪDEŅU TERITORIJA (Ū)

TERITORIJAS AR ĪPAŠIEM NOTEIKUMIEM:

CITA TERITORIJA AR ĪPAŠIEM NOTEIKUMIEM:

- TIN16 — 15 km ZONA AP TUKUMA LIDLAUKA KONTROLPUNKTU, KUR DARBĪBU VEIKŠANAI, KAS VEICINA PUTNU KONCENTRĀCIJU SAŅEMAMA CIVILĀS AVIĀCIJAS AĢENTŪRAS ATĻAUJA (TIN 16)
- TIN19 — TERITORIJA, KURĀ AIZLIEGTA VĒJA ELEKTROSTACIJU, KURU JAUDA LIELĀKA PAR 20 kW, BŪVNIECĪBA (TIN19)
- VIETĒJAS NOZĪMES LAUKSAIMNIECĪBAS TERITORIJA (TIN6)
- VIETĒJAS NOZĪMES KULTŪRVĒSTURISKĀ UN DABAS TERITORIJA (TIN4)
- AINAVISKI VĒRTĪGĀ TERITORIJA (TIN51)

VIDES UN DABAS RESURSU AIZSARDZĪBAS AIZSARGJOSLAS:

- VIRSZEMES ŪDENSOBJEKTU AIZSARGJOSLA
- APPLŪSTOŠĀ TERITORIJA
- AIZSARGJOSLA (AIZSARDZĪBAS ZONA) AP KULTŪRAS PIEMINEKĻIEM

AIZSARGJOSLAS AP ŪDENS ŅEMŠANAS VIETĀM:

- STINGRĀ REŽĪMA AIZSARGJOSLA
- ĶĪMISKĀ AIZSARGJOSLA

EKSPLUATĀCIJAS AIZSARGJOSLAS:

- AIZSARGJOSLA GAR AUTOCEĻIEM UN PAŠVALDĪBAS CEĻIEM LAUKU TERITORIJĀ
- SARKANĀS LĪNIJAS
- AIZSARGJOSLA GAR ELEKTRISKAJIEM TĪKLIEM
- AIZSARGJOSLAS AP OGLŪDEŅRAŽU IEGUVES VIETĀM, NAFTAS, NAFTAS PRODUKTU, BĪSTAMU ĶĪMISKO VIELU UN PRODUKTU CAURULVADIEM, TILPNĒM, KRĀTUVĒM, PĀRSTRĀDES UN PĀRKRAUŠANAS UZŅĒMUMIEM, DEGVIELAS UZPILDES STACIJĀM
- AIZSARGJOSLA AP NAVIGĀCIJAS TEHNISKAJIEM LĪDZEKĻIEM UN MILITĀRAJIEM JŪRAS NOVĒROŠANAS TEHNISKAJIEM LĪDZEKĻIEM

SANITĀRĀS AIZSARGJOSLAS:

- AIZSARGJOSLA AP KAPSĒTU
- AIZSARGJOSLA AP NOTEKŪDEŅU ATTĪRĪŠANAS IETAISĒM UN ATKRITUMU IZGĀZTUVĒM

ĪPAŠI AIZSARGĀJAMĀS DABAS TERITORIJAS UN OBJEKTI:

DABAS PIEMINEKĻI:

- DIŽKOKS

MIKROLIEGUMI:

- MIKROLIEGUMS
- MIKROLIEGUMA BUFERZONA

KULTŪRAS PIEMINEKĻI:

- VALSTS AIZSARGĀJAMAIS KULTŪRAS PIEMINEKLIS/ TERITORIJA

CITI APZĪMĒJUMI:

- ADMINISTRATĪVĀS TERITORIJAS ROBEŽA
- TERITORIĀLĀS VIENĪBAS ROBEŽA
- CIEMA ROBEŽA
- ZEMES VIENĪBU ROBEŽAS
- P122 — VALSTS REĢIONĀLAIS AUTOCEĻŠ
- V1364 — VALSTS VIETĒJAIS AUTOCEĻŠ
- 1-20 — PAŠVALDĪBAS CEĻŠ
- IELAS
- AS "LATVIJAS VALSTS MEŽI" CEĻI
- PĀRĒJIE CEĻI
- 20 kV ELEKTROLĪNIJA/ TRANSFORMATORS
- 110 kV ELEKTROLĪNIJA
- NAFTAS PRODUKTU CAURUĻVADS
- VALSTS NOZĪMES ŪDENSNOTEKA
- NOTEKŪDEŅU ATTĪRĪŠANAS IETAISES
- 136 — POTENCIĀLI PIESĀRŅOTA VIETA
- VALSTS ĢEODĒZISKĀ TĪKLA PUNKTI
- 7020402 — CENTRALIZĒTĀS ŪDENSAPGĀDES ŪDENS ŅEMŠANAS VIETAS/ NUMURS LVĢMC DATU BĀZĒ
- VIETĒJAS NOZĪMES KULTŪRVĒSTURISKAIS UN DABAS OBJEKTS
- HIDROELEKTROSTACIJA
- VALSTS MONITORINGA TĪKLA PAZEMES ŪDENS NOVĒROJUMU STACIJA "PEŅĶU VESELĪBAS AVOTS, 928"

TOPOGRĀFISKIE APZĪMĒJUMI:

- JAUNAUDZE
- IZCIRTUMS
- AUGĻU DĀRZS
- PURVS
- KRŪMĀJS
- MELDRĀJS
- STIGA
- KRŪMU, KOKU RINDA
- AIZSARGDAMBIS
- PACĒLĀJS, BUĢELIS
- APBŪVE (ĒKAS; BŪVES)

TUKUMA NOVADA IRLAVAS PAGASTA FUNKCIONĀLĀ ZONĒJUMA KARTE

	Vārds; Uzvārds	Paraksts	Datums
Teritorijas plānojuma izstrādes vadītāja-arhitektūras nodaļas vadītāja-teritorijas plānotāja	*Zane Koroļa*		
Projekta vadītāja	*Tālis Skuja*		
Kartogrāfs	*Ivo Narbuts*		

PASŪTĪTĀJS
www.tukums.lv
Tukuma novada doma
Talsu iela 4
LV-3101
Tālr.: 63122231; Fakss: 63107243
e-pasts: dome@tukums.lv

IZSTRĀDĀTĀJS
REĢIONĀLIE PROJEKTI
www.rp.lv
SIA "Reģionālie projekti"
Rūpniecības iela 32b-502,
Rīga, LV-1045
Tālr.: 67320809; Fakss: 67320807
e-pasts: birojs@rp.lv