TUKUMA NOVADA DEGOLES PAGASTA FUNKCIONĀLĀ ZONĒJUMA KARTE

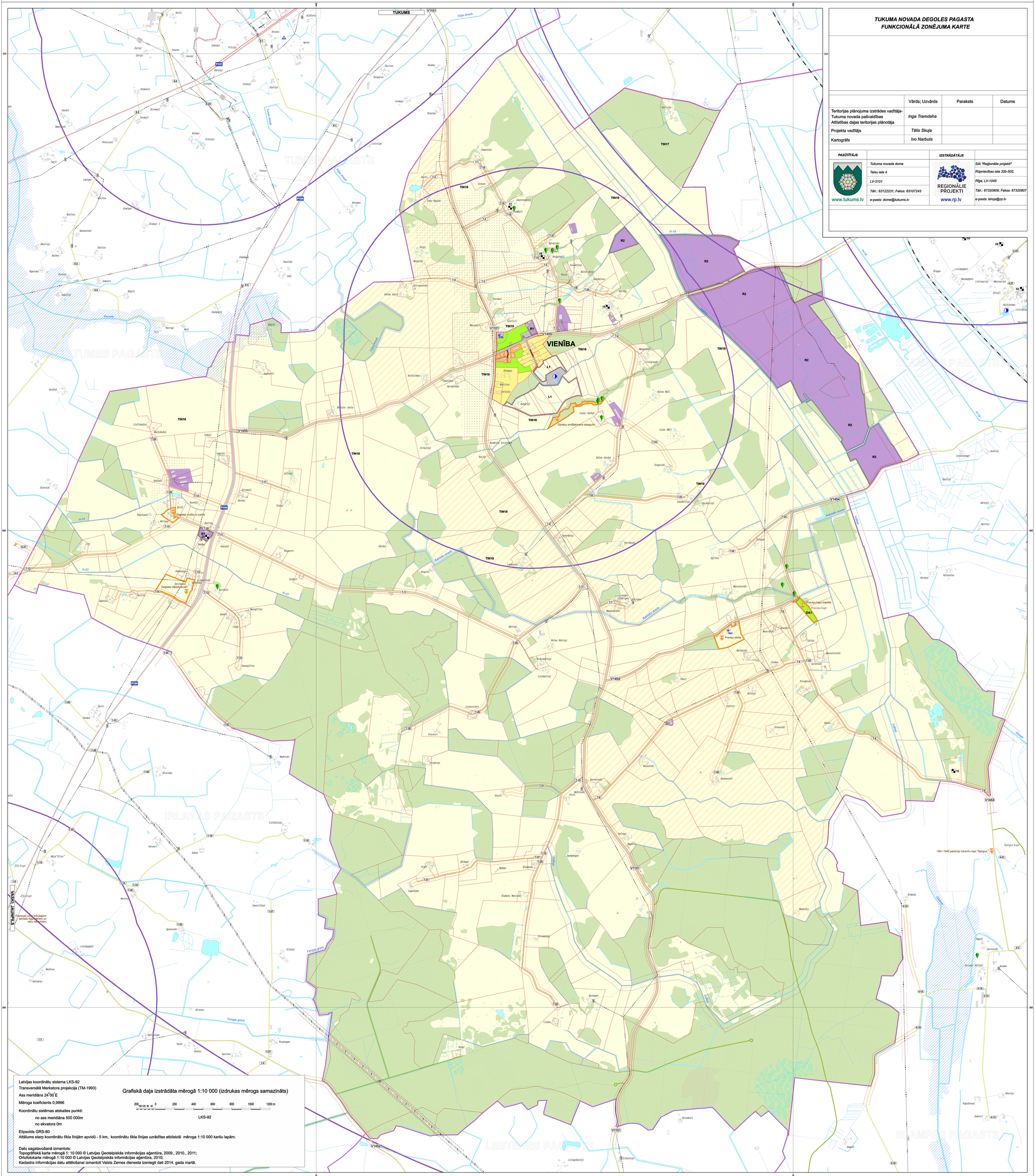

TUKUMA NOVADA DEGOLES PAGASTA FUNKCIONĀLĀ ZONĒJUMA KARTE

	Vārds; Uzvārds	Paraksts	Datums
Teritorijas plānojuma izstrādes vadītāja- Tukuma novada pašvaldības Attīstības daļas teritorijas plānotāja	*Inga Tramdaha*		
Projekta vadītājs	*Tālis Skuja*		
Kartogrāfs	*Ivo Narbuts*		

PASŪTĪTĀJS		IZSTRĀDĀTĀJS	
www.tukums.lv	*Tukuma novada dome*	REĢIONĀLIE PROJEKTI www.rp.lv	*SIA "Reģionālie projekti"*
	Talsu iela 4		*Rūpniecības iela 32b-502,*
	LV-3101		*Rīga, LV-1045*
	Tālr.: 63122231; Fakss: 63107243		*Tālr.: 67320809; Fakss: 67320807*
	e-pasts: dome@tukums.lv		*e-pasts: biroja@rp.lv*

Latvijas koordinātu sistema LKS-92
Transversālā Merkatora projekcija (TM-1993)
Ass meridiāns 24°00' E
Mēroga koeficients 0,9996
Koordinātu sistēmas atskaites punkti:
no ass meridiāna 500 000m
no ekvatora 0m
Elipsoīds GRS-80
Attālums starp koordinātu tīkla līnijām apvidū - 5 km, koordinātu tīkla līnijas uzrādītas atbilstoši mēroga 1:10 000 karšu lapām.

Grafiskā daļa izstrādāta mērogā 1:10 000 (izdrukas mērogs samazināts)

200 160 120 80 40 0 200 400 600 800 1000 1200 m

LKS-92

Datu sagatavošanā izmantots:
Topogrāfiskā karte mērogā 1: 10 000 © Latvijas Ģeotelpiskās informācijas aģentūra, 2009., 2010., 2011;
Ortofotokarte mērogā 1:10 000 © Latvijas Ģeotelpiskās informācijas aģentūra, 2010;
Kadastra informācijas datu attēlošanai izmantoti Valsts Zemes dienesta izsniegti dati 2014. gada martā.

APZĪMĒJUMI:

- SAVRUPMĀJU APBŪVES TERITORIJA (DzS)
- MAZSTĀVU DZĪVOJAMĀS APBŪVES TERITORIJA (DzM)
- PUBLISKĀS APBŪVES TERITORIJA (P)
- RŪPNIECISKĀS APBŪVES TERITORIJA (R)
- R1 RŪPNIECISKĀS APBŪVES TERITORIJA (R1)
- R2 RŪPNIECISKĀS APBŪVES TERITORIJA (R2) Derīgo izrakteņu ieguves teritorija
- TEHNISKĀS APBŪVES TERITORIJA (TA)
- TRANSPORTA INFRASTRUKTŪRAS TERITORIJA (TR)
- DABAS UN APSTĀDĪJUMU TERITORIJA (DA)
- DA2 DABAS UN APSTĀDĪJUMU TERITORIJA (DA1) Kapsētu teritorijas
- LAUKSAIMNIECĪBAS TERITORIJA (L)
- L1 LAUKSAIMNIECĪBAS TERITORIJA (L1) Lauksaimniecības teritorijas ciemos
- MEŽU TERITORIJA (M)
- ŪDEŅU TERITORIJA (Ū)

TERITORIJAS AR ĪPAŠIEM NOTEIKUMIEM:

CITA TERITORIJA AR ĪPAŠIEM NOTEIKUMIEM:

- TIN16 — 15 km ZONA AP TUKUMA LIDLAUKA KONTROLPUNKTU, KUR DARBĪBU VEIKŠANAI, KAS VEICINA PUTNU KONCENTRĀCIJU SAŅEMAMA CIVILĀS AVIĀCIJAS AĢENTŪRAS ATĻAUJA (TIN 16)
- TIN17 — 5 kM ZONA AP TUKUMA LIDLAUKA KONTROLPUNKTU, KUR OBJEKTU BŪVNIECĪBAI, KURU APSOLŪTAIS AUGSTUMS PAR 30M UN VAIRĀK PĀRSNIEDZ KONTROLPUNKTA ABSOLŪTO AUGSTUMU SAŅEMAMA CIVILĀS AVIĀCIJAS AĢENTŪRAS ATĻAUJA (TIN 17)
- TIN19 — TERITORIJA, KURĀ AIZLIEGTA VĒJA ELEKTROSTACIJU, KURU JAUDA LIELĀKA PAR 20 kW, BŪVNIECĪBA (TIN19)
- VIETĒJĀS NOZĪMES KULTŪRVĒSTURISKĀ UN DABAS TERITORIJA (TIN4)
- VIETĒJAS NOZĪMES LAUKSAIMNIECĪBAS TERITORIJA (TIN6)

VIDES UN DABAS RESURSU AIZSARDZĪBAS AIZSARGJOSLAS:

- VIRSZEMES ŪDENSOBJEKTU AIZSARGJOSLA
- APPLŪSTOŠA TERITORIJA

AIZSARGJOSLAS AP ŪDENS ŅEMŠANAS VIETĀM:

- STINGRĀ REŽĪMA AIZSARGJOSLA
- ĶĪMISKĀ AIZSARGJOSLA

EKSPLUATĀCIJAS AIZSARGJOSLAS:

- AIZSARGJOSLA GAR AUTOCEĻIEM UN PAŠVALDĪBAS CEĻIEM LAUKU TERITORIJĀ
- SARKANĀS LĪNIJAS
- AIZSARGJOSLA GAR ELEKTRISKAJIEM TĪKLIEM
- AIZSARGJOSLAS AP OGĻŪDEŅRAŽU IEGUVES VIETĀM, NAFTAS, NAFTAS PRODUKTU, BĪSTAMU ĶĪMISKO VIELU UN PRODUKTU CAURULVADIEM, TILPNĒM, KRĀTUVĒM, PĀRSTRĀDES UN PĀRKRAUŠANAS UZŅĒMUMIEM, DEGVIELAS UZPILDES STACIJĀM

SANITĀRĀS AIZSARGJOSLAS:

- AIZSARGJOSLA AP KAPSĒTU
- AIZSARGJOSLA AP NOTEKŪDEŅU ATTĪRĪŠANAS IETAISĒM UN ATKRITUMU IZGĀZTUVĒM

ĪPAŠI AIZSARGĀJAMĀS DABAS TERITORIJAS UN OBJEKTI:

DABAS PIEMINEKĻI:

- DIŽKOKS

MIKROLIEGUMI:

- MIKROLIEGUMS

CITI APZĪMĒJUMI:

- ADMINISTRATĪVĀS TERITORIJAS ROBEŽA
- TERITORIĀLĀS VIENĪBAS ROBEŽA
- CIEMA ROBEŽA
- ZEMES VIENĪBU ROBEŽAS
- P128 VALSTS REĢIONĀLAIS AUTOCEĻŠ
- V1364 VALSTS VIETĒJAIS AUTOCEĻŠ
- 1-26 PAŠVALDĪBAS CEĻŠ
- IELAS
- AS "LATVIJAS VALSTS MEŽI" CEĻI
- PĀRĒJIE CEĻI
- 20 kV ELEKTROLĪNIJA/ TRANSFORMATORS
- 110 kV ELEKTROLĪNIJA
- NAFTAS PRODUKTU CAURULVADS
- VALSTS NOZĪMES ŪDENSNOTEKA
- NOTEKŪDEŅU ATTĪRĪŠANAS IETAISES
- 136 POTENCIĀLI PIESĀRŅOTA VIETA
- VALSTS ĢEODĒZISKĀ TĪKLA PUNKTI
- ELEKTROAPAKŠSTACIJA
- P350483 CENTRALIZĒTĀS ŪDENSAPGĀDES ŪDENS ŅEMŠANAS VIETAS/ NUMURS LVĢMC DATU BĀZĒ
- VIETĒJĀS NOZĪMES KULTŪRVĒSTURISKAIS UN DABAS OBJEKTS

TOPOGRĀFISKIE APZĪMĒJUMI:

- JAUNAUDZE
- IZCIRTUMS
- AUGĻU DĀRZS
- PURVS
- KRŪMĀJS
- MELDRĀJS
- STIGA
- KRŪMU, KOKU RINDA
- AIZSARGDAMBIS
- APBŪVE (ĒKAS; BŪVES)