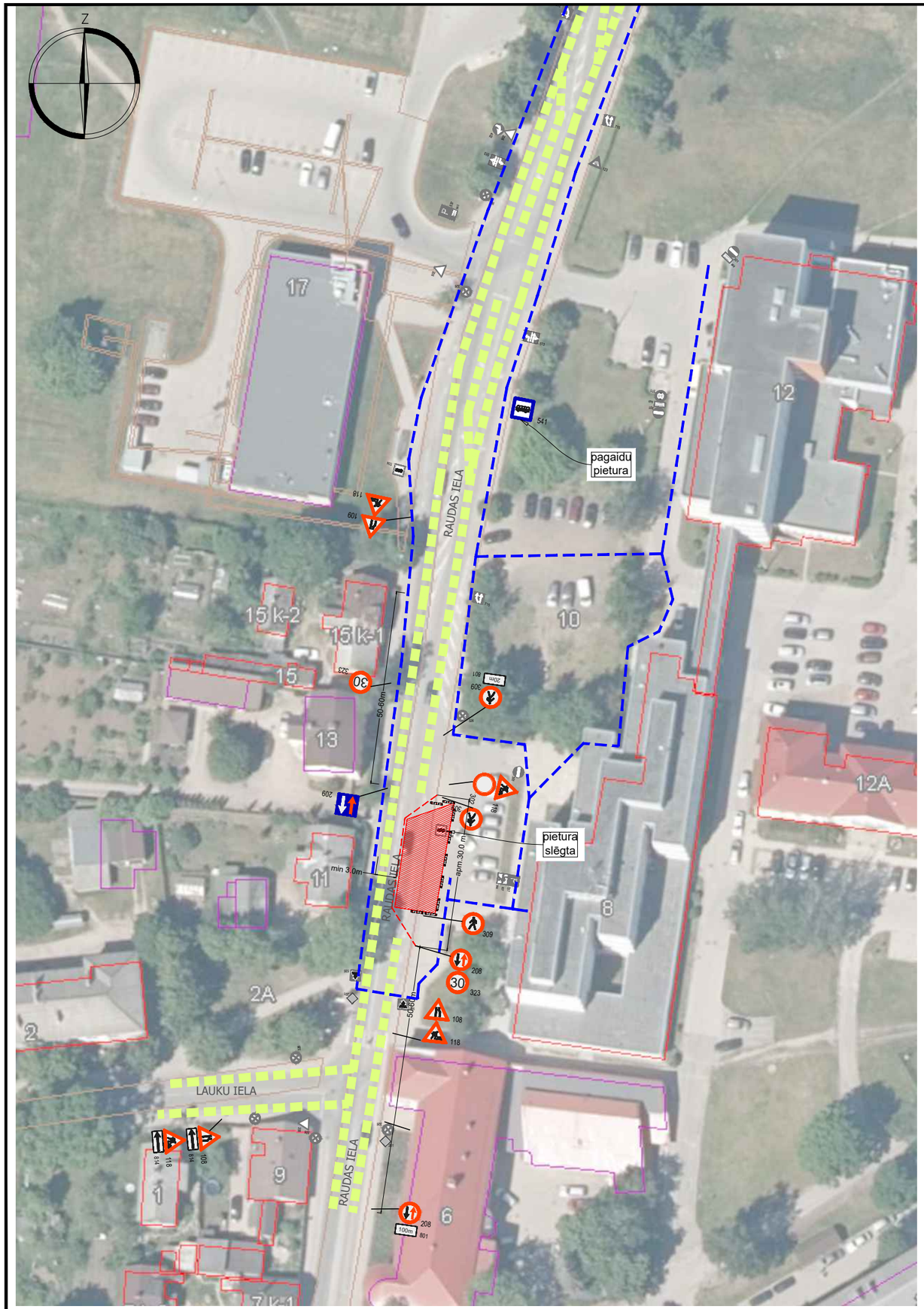

APZĪMĒJUMI

- pagaidu ceļa zīmes uzstādīšanas vieta un Nr
- esošās ceļa zīmes uzstādīšanas vieta un Nr
- esošo ceļa zīmju aizklāšana vai demontāža
- ceļa darbu vieta
- transporta kustība gar ceļa darbu zonu
- gājēju kustība
- garennorobežojums (vai šķērsnorobežojums)
- šķērsnorobežojums: vienpusīgie vadstatņi; maksimāli 2 m attālumā cits no cita, slīpumā 1:3 (1:2) pret brauktuves malu vai barjera. Vismaz 3 vienpusīgas signālugunis
- garennorobežojums: divpusīgie vadstatņi Nr 908 / 909; maksimāli 10 m attālumā cits no cita. Vienpusīga signāluguns uz katra otrā vadstatņa
- palīgbarjeras vai signāllentes gājēju norobežošanai

Signature not validated

Digitally signed by EDIJS RAICEVS
Date: 2023.06.19 09:45:06 EEST
Location: VSIA "Latvijas Valsts ceļi" Zemgales reģionālā nodaļa
Reason: SASKAŅOTS

Shēma Nr.2

Pazemes komunikāciju izbūves darbu laikā Raudas ielas posmā slēgta viena virziena braukšanas josla, divvirzienu satiksme organizēta ar ceļa zīmēm. Maksimālais ātrums gar ceļa darbu zonu - 30km/h.

Sabiedriskā transporta pietura parcelta

Gājēju kustība iespējama gar ceļa darbu zonu (gar slimnīcas ēku) vai pa pretējās puses ietvi.

PIEZĪMES

1. Ceļa darbu vietas aprīkojumu uzstādīt atbilstoši LR MK noteikumi Nr.421 "Noteikumi par darba vietu aprīkošanu uz ceļiem" prasībām.
2. Darbus veic SIA "KULK", atbildīgais par darbu vietas aprīkojumu - Arnis Upmanis, tālr. 26600517, epasts:arnis@kulk.lv.
3. Shēmas darbības laiks no 19.06.2023. līdz 31.10.2023.
4. Nodrošināt piekļūšanu objektiem slēgtā posma zonā.
5. Mainot ceļa darbu vietas robežas, nodrošināt aprīkojuma atbilstošu izvietojumu. Lietot vadstatņus (Nr.908, 909) vai barjeras (Nr.910, 911) darbu vietas norobežošanai no brauktuves. Izmantot palīgbarjeras vai signāllentes gājēju norobežošanai no darbu zonas.
6. Darbu veicējam ir tiesības regulēt satiksmi darbu veikšanas laikā, ja rodas neparedzēti apstākļi, kurus ar darba vietas aprīkojuma shēmā esošajiem tehniskajiem līdzekļiem nav iespējams nekavējoties novērst (MK Nr. 421 punkts 20).
7. Darba vietas aprīkojumu nodrošināt līdz seguma pilnīgai atjaunošanai.

Saava-LV SIA "Saava-LV", Alīses iela 2 a, Rīga, LV-1046 Vien.reģ.Nr. 40103129768, PVN reģ.Nr. LV 40103129768 Tālr.: 67312227, 67613303 Fakss: 67311550 Būvkomersanta reģ.apl.Nr. 3620-R			Pasūtītājs SIA "KULK", Dobeles šoseja 34, Jelgava, LV-3007		
			Objekts Automašīnu stāvlaukums, Raudas iela 10, Raudas iela12, Tukums, Tukuma novads	Marka, Nr SOP	Mērogs -
Sastādīja	Argils Soloveiko		Lapas nosaukums Ceļa darbu vietas aprīkojuma uzstādīšanas shēma	Datums 16.06.2023.	Arhīva Nr 05/2023
tālr.29413632	argils@inbox.lv				
LBS būvpr.sert.	Nr.3-01342; 4-02739				